Instalasi Software Pemrograman Web

Nama : Fathir Syahragil Yusuf

Nim : 707012500050

Kelas : SIKC 49-04

Mata Kuliah : Pemrograman Web

1.1 TUJUAN

1. Cara menginstall XAMPP
2. Cara Menginstall Node js
3. Cara Menginstall Git
4. Cara Menginstall Bootstrap
5. Cara Menginstall Mobiraise
6. Mampu mengimplementasikan *website builder* sebagai tampilan frontend

1.2 ALAT DAN BAHAN

Alat dan bahan yang digunakan yaitu sebuah laptop atau komputer dengan spesifikasi yang memadai, serta menggunakan system operasi Windows, Linux, atau macOS yg dilengkapi dengan internet yang stabil.

1.3 Langkah Langkah Instalasi

1.3.1 Instalasi XAMPP

1. Unduh XAMPP dari situs resmi https://www.apachefriends.org/download.html

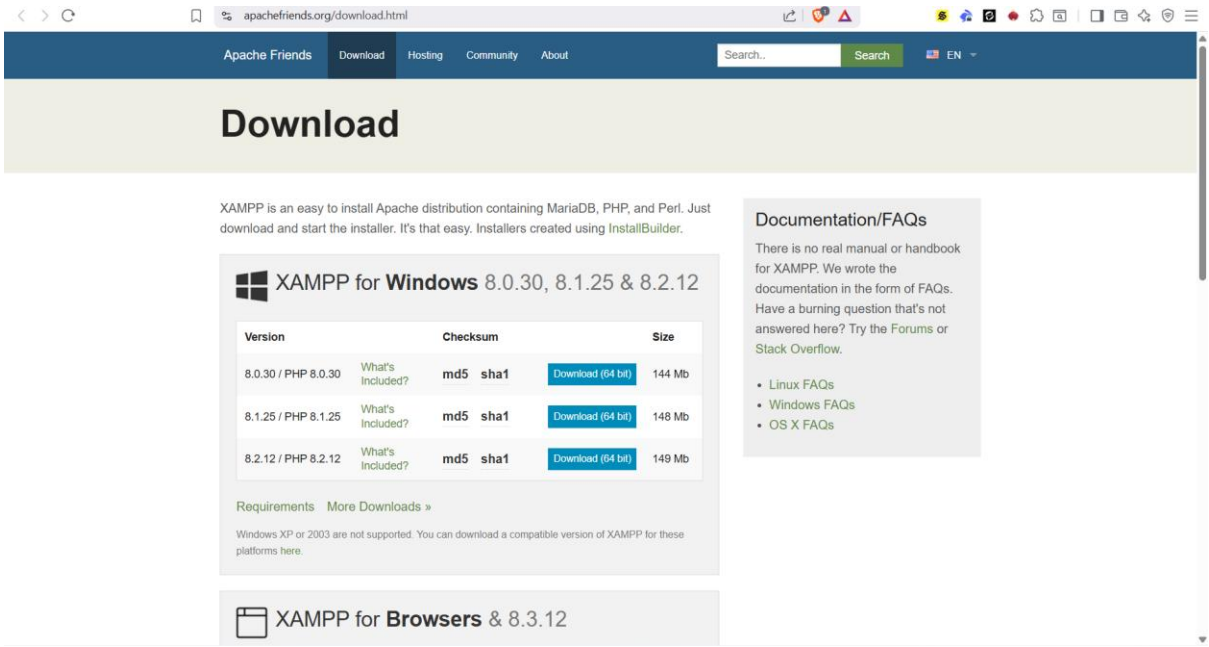

2. Setelah itu, pengguna akan memperoleh berkas instalasi dari XAMPP. Silakan klik dua kali pada berkas tersebut untuk memulai proses instalasi.

3. Selanjutnya, silakan tekan tombol Next untuk melanjutkan ke tahap berikutnya.

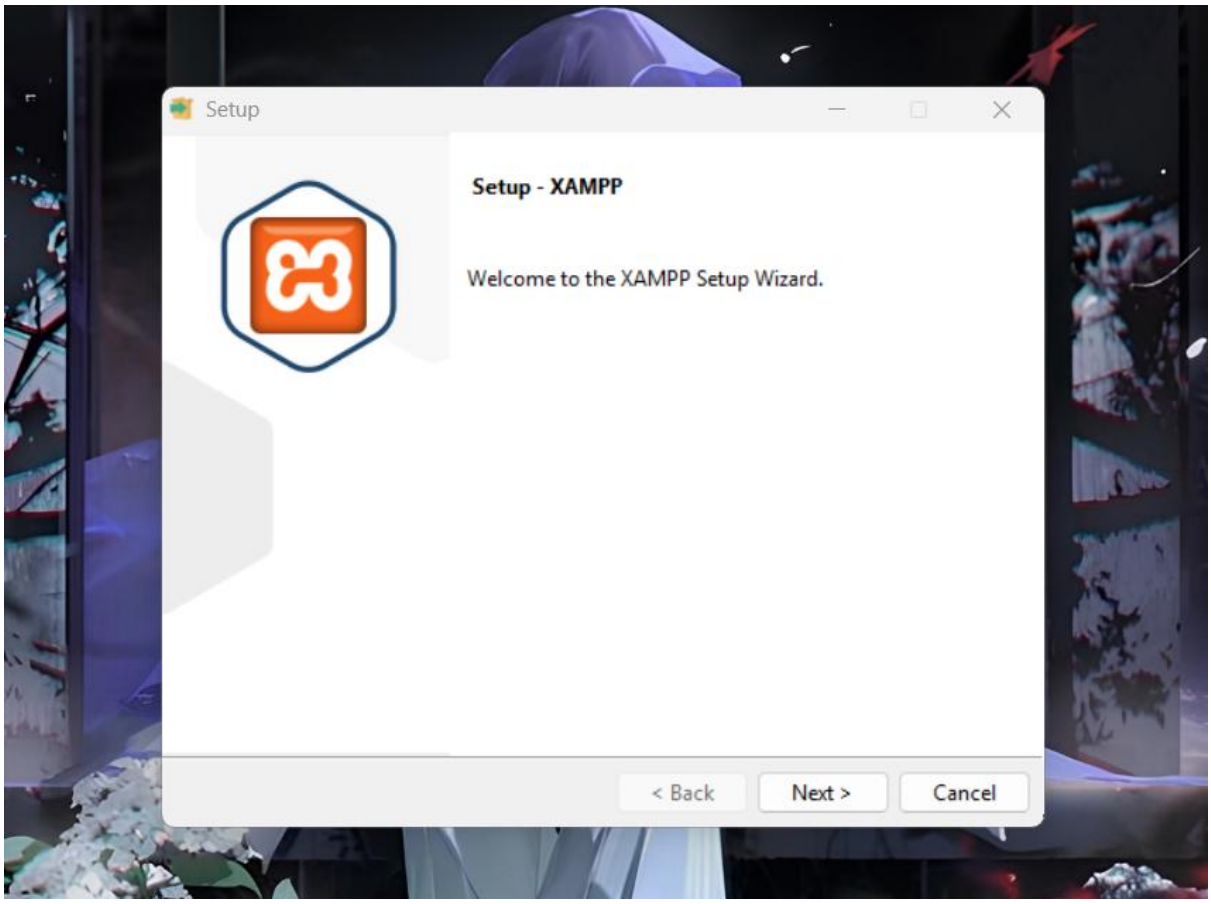

4. Untuk menyelesaikan proses instalasi, klik tombol Finish.

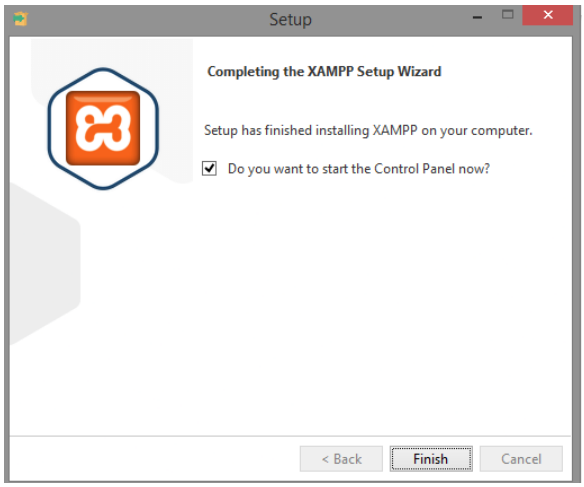

1.3.2 Instalasi Node.js

1. Unduh Node.js melalui situs resmi https://nodejs.org/id/download

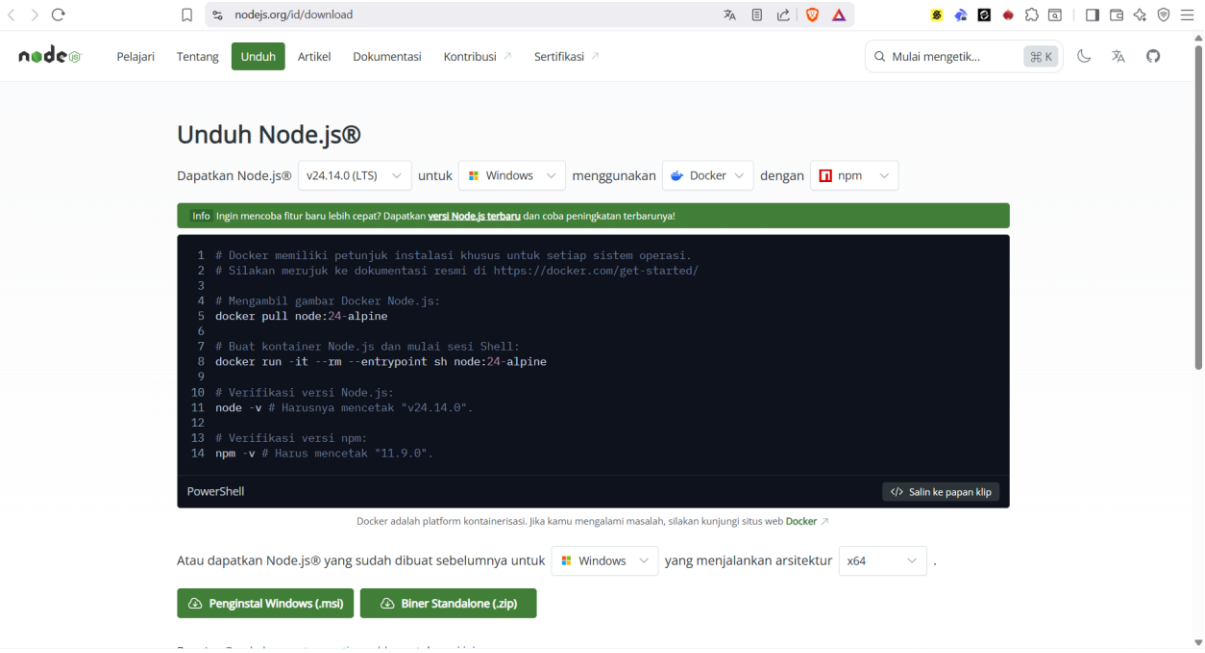

2. Pilih versi LTS (Long Term Support) agar lebih stabil untuk pengembangan aplikasi web.

3. Jalankan berkas installer Node.js dengan klik dua kali pada file yang telah diunduh.

4. Selanjutnya, silakan tekan tombol Next untuk melanjutkan ke tahap berikutnya.

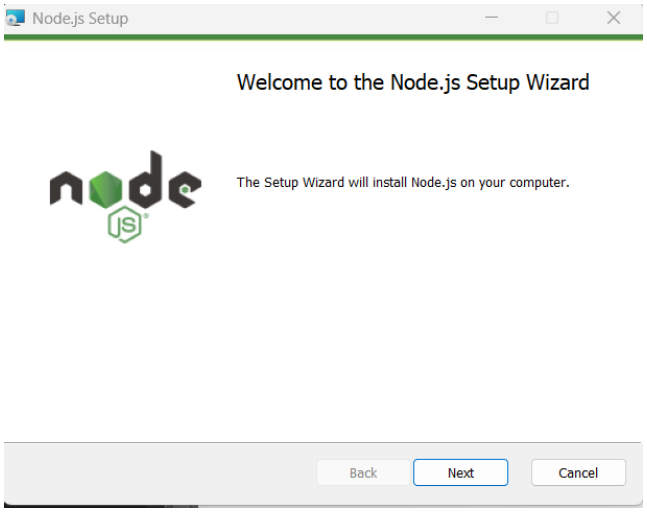

5. Pastikan opsi npm (Node Package Manager) dalam keadaan tercentang karena digunakan untuk mengelola library JavaScript.

6. Klik Next hingga masuk ke tahap instalasi, kemudian tekan tombol Install untuk memulai proses instalasi.

7. Tunggu hingga proses instalasi selesai, lalu klik Finish.

8. Lakukan pengujian instalasi dengan membuka Command Prompt / Terminal dan mengetikkan perintah node -v untuk mengecek versi Node.js.

9. Lakukan pengecekan npm dengan mengetikkan perintah npm -v untuk memastikan Node Package Manager telah terpasang dengan benar.

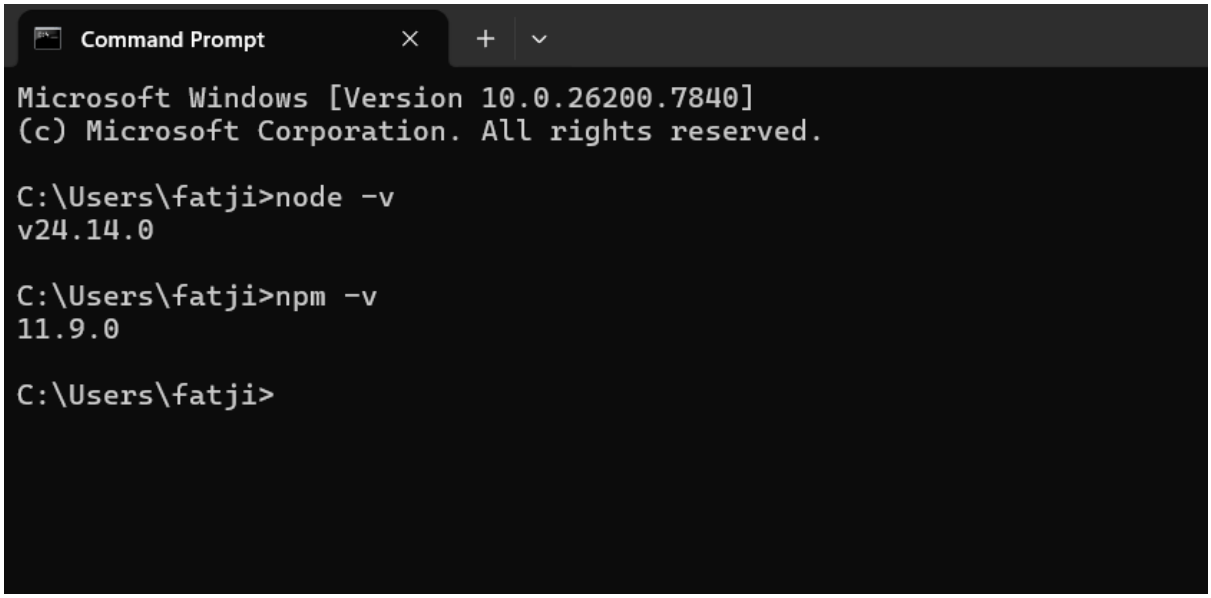

1.3.3 Instalasi Git

1. Unduh Git melalui situs resmi https://git-scm.com/install/

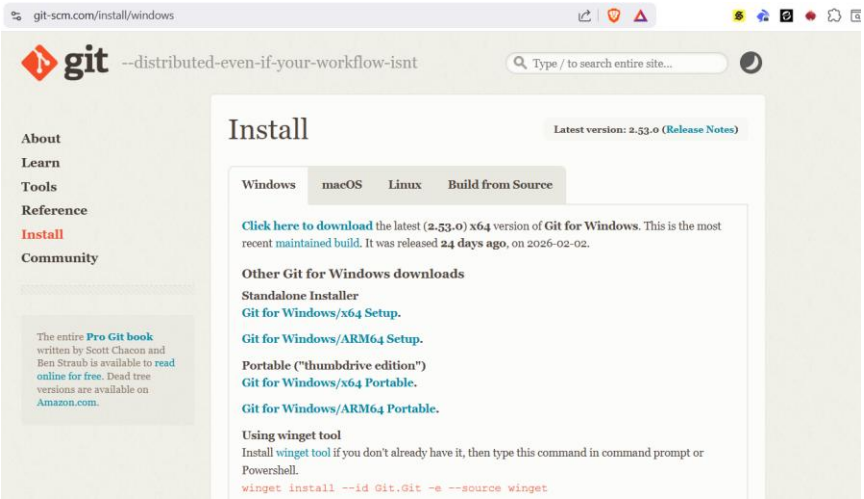

2. Jalankan berkas installer Git dengan klik dua kali pada file yang telah diunduh.

3. Pada halaman awal instalasi, klik Next untuk melanjutkan proses instalasi.

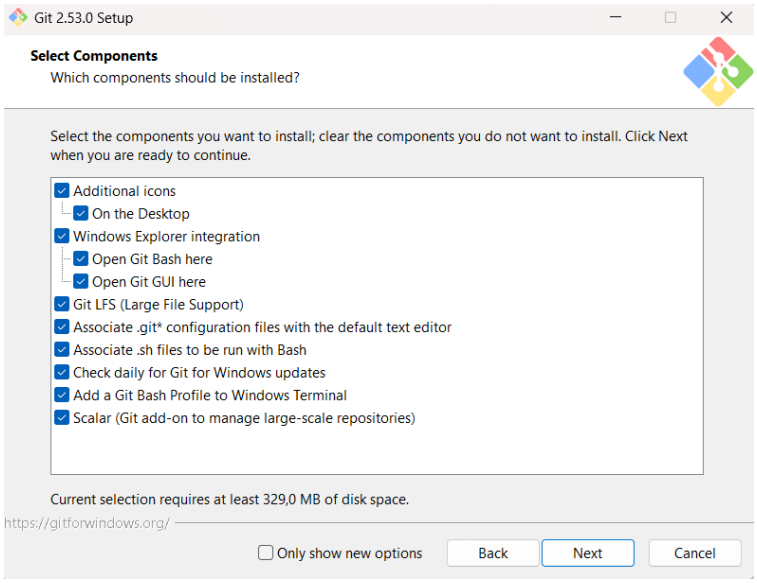

4. Biarkan pengaturan default pada konfigurasi HTTPS, line ending, dan terminal emulator, kemudian lanjutkan dengan menekan Next.

5. Klik tombol Install untuk memulai proses instalasi Git.

6. Tunggu hingga proses instalasi selesai, kemudian klik Finish.

7. Lakukan pengujian instalasi dengan membuka Git Bash atau Command Prompt, lalu ketikkan perintah git --version untuk memastikan Git telah terinstal dengan benar.

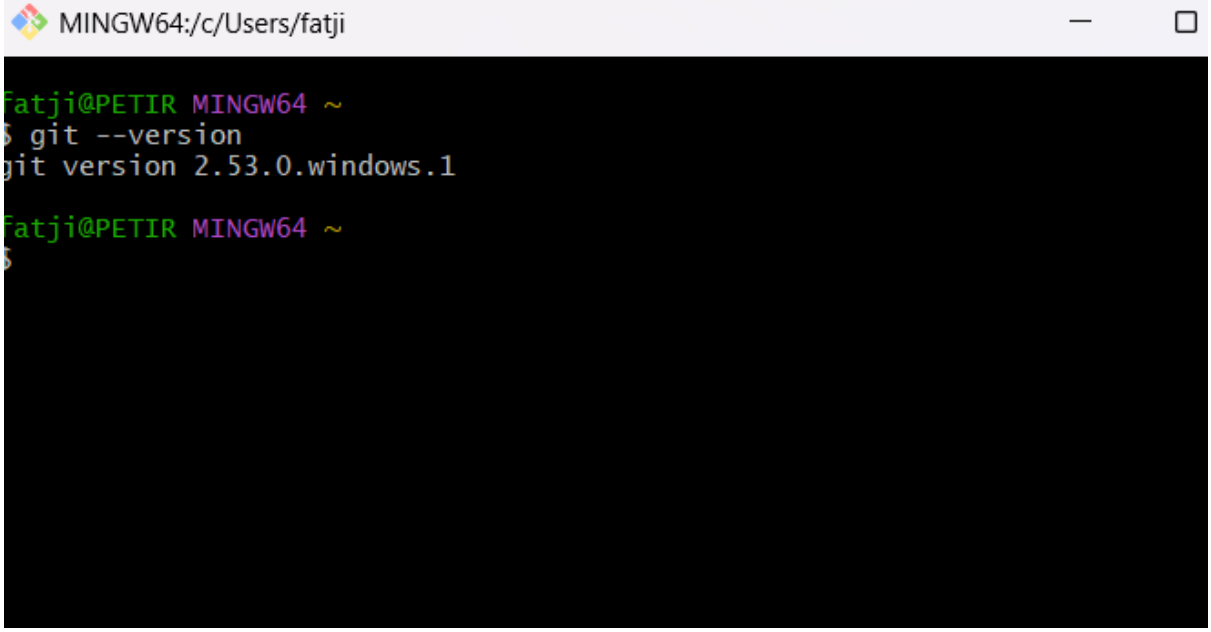

1.3.4 Instalasi Bootstrap Studio

1. Unduh Bootstrap Studio melalui situs https://drive.google.com/drive/folders/13viGGov1RsCyp4EEjP7LSmJjjsWLJsHm?usp=sharing

2. Jalankan program Silent Installing Eng.cmd. tunggu hingga proses instalasi selesai

3. Jika sudah berhasil, akan tampil progam seabgaimana berikut

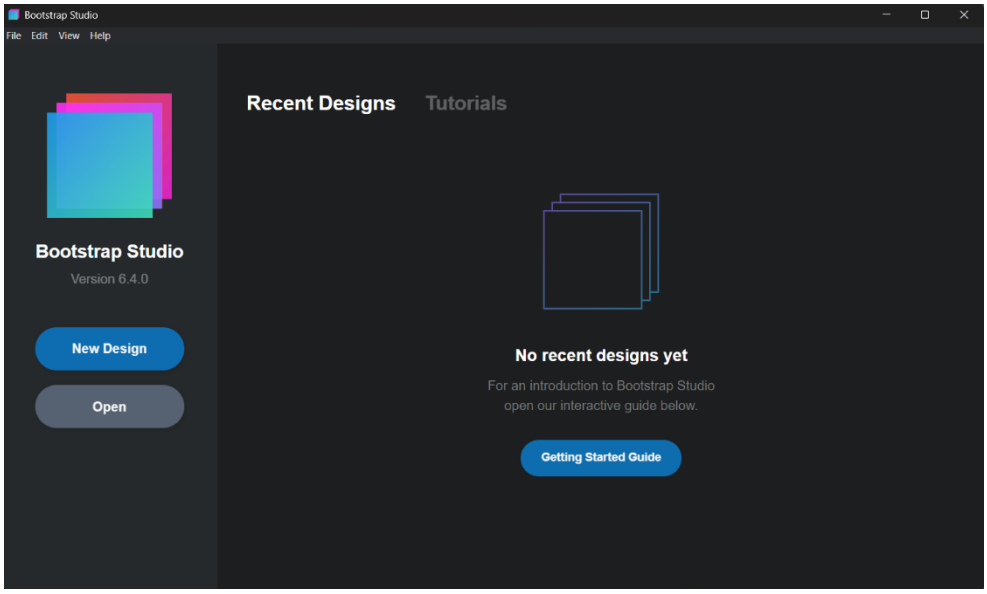

1.3.5 Instalasi Mobiraise

1. Unduh Mobirise melalui situs resmi https://mobirise.com.

2. Jalankan berkas installer Mobirise dengan klik dua kali pada file yang telah diunduh.
3. Pada halaman awal instalasi, klik Install untuk melanjutkan proses instalasi.
4. Jika sudah berhasil, akan tampil progam seabgaimana berikut

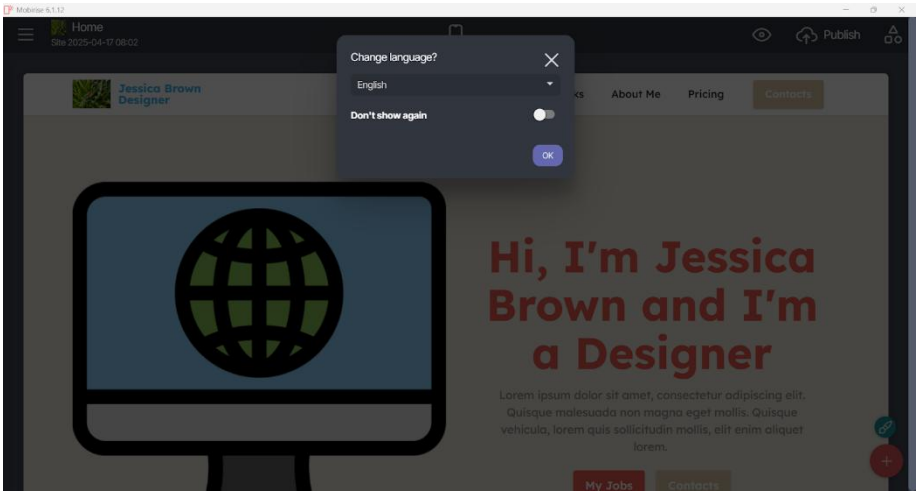

1.4 Hasil dan Dokumentasi Program

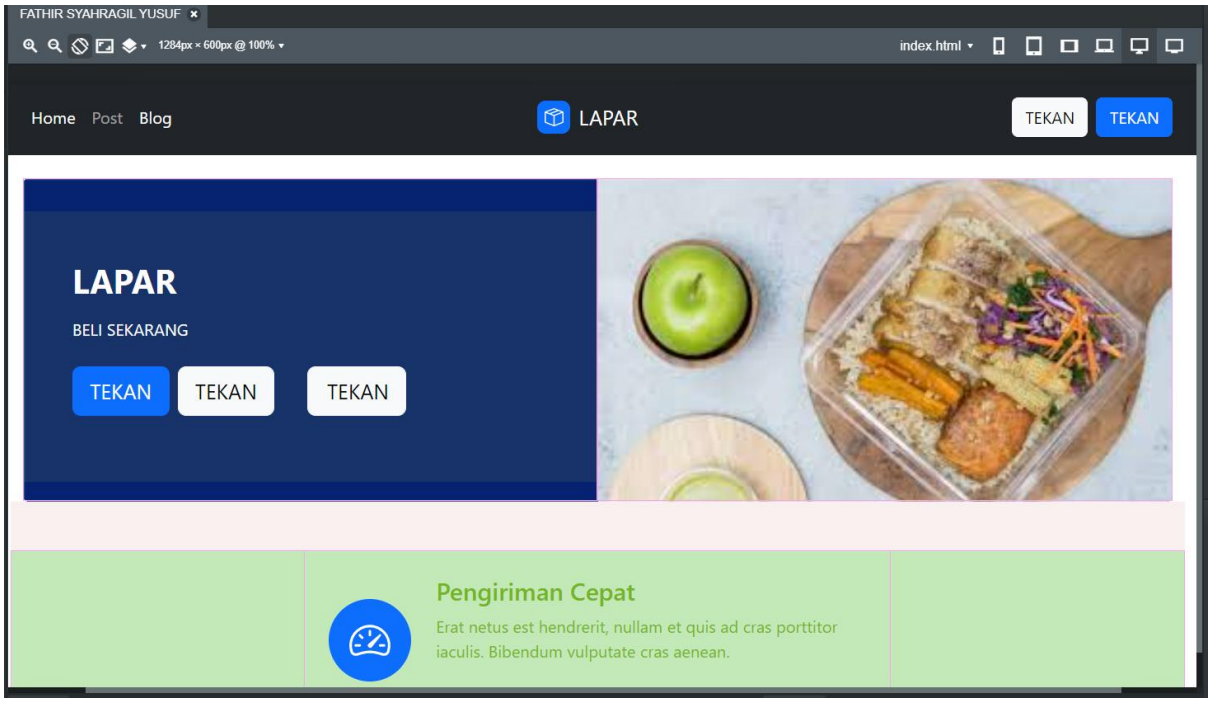

1.5 Analisis dan Pembahasan

Setelah instalasi software pemrograman web yang telah dilakukan, dapat dianalisis bahwa proses instalasi berbagai perangkat lunak seperti XAMPP, Node.js, Git, Bootstrap Studio, dan Mobirise merupakan tahap awal yang sangat penting dalam pengembangan aplikasi web.

1.6 Kesimpulan

Pembuatan desain front end menggunakan Bootstrap Studio atau mempermudah proses perancangan tampilan website secara visual dan responsif. Dengan menggunakan bootstrap, proses desain menjadi lebih cepat karena pengguna dapat memanfaatkan fitur drag and drop.